

İZMİR BÜYÜKŞEHİR BELEDİYESİ
İZDENİZ A.Ş.
TEKLİF İSTEME FORMU

DTN: 26DT1209204

İlgili Birim: MAKİNA BAŞ ENSEKTÖRLÜK - MAKİNA BAKIM VE ONARIM

Teklif İsteme Tarihi: 29.06.2026

SIRA NO	SATIN ALINACAK MAL ve/veya HİZMETİN CİNSİ	Birim	Miktar	Birim Fiyat (KDV Hariç)	Toplam Tutarı (KDV Hariç)
1	DENİZ SUYU POMPA ÖN KAPAĞI	AD	10		
2	DENİZ SUYU POMPA ARKA KAPAĞI	AD	20		
3	İMPELLER (BAUDOUIIN 12M26.2 DİZEL MOTOR DENİZ SUYU	AD	40		
4	DENİZ SUYU POMPA ŞAFTI (KATAMARAN ANA MAKİNE)	AD	60		
5	AŞINMA RİNGİ (BAUDOUIIN 12M26.2 DİZEL MOTOR DENİZ S	AD	20		
6	ANA MAKİNE TATLI SU POMPASI ŞAFT	AD	60		
7	TATLI SU POMPASI İMPELLERİ CAT 7N5910	AD	40		
8	POMPA GÖVDESİ	AD	30		
9	DENİZ SUYU POMPA ŞAFTI (KATAMARAN JENERATÖR)	AD	100		
10	POMPA MILİ KAMASI	AD	50		
11	ANA MAKİNE TATLI SU POMPASI YAĞLAMA RİNGİ	AD	20		
12	ANA MAKİNE TATLI SU POMPASI ŞAFT DİŞLİSİ	AD	20		
13	ANA MAKİNE DENİZ SUYU POMPASI ŞAFT KAMASI	AD	100		
14	ANA MAKİNE TATLI SU POMPASI ÖN KAPAK	AD	40		
Değerlendirme Toplam Fiyattan Yapılacaktır.				Toplam :	

Yukarıda belirtilen Mal/Hizmetler teklif alma usulü ile satın alınacaktır/yaptırılacaktır. Bu işe alaka gösterdiğiniz takdirde aşağıdaki şartlar çerçevesinde tanzim edeceğimiz iş bu Teklif İsteme Mektubunu idaremiz satınalma birimine imzalı ve kaşeli olarak kapalı zarf içinde elden veya e-posta olarak gönderilmesini rica ederim.

Aslı TÜFEKÇİ
Satınalma Sorumlusu**TEKLİF VERME VE SATINALMAYA İLİŞKİN HUSUSLAR:**

- Teklifinizi en geç **02.07.2026 saat 14:00'a kadar** İzmir Deniz İşletmeciliği Nakliye ve Turizm Tic. A.Ş. Satınalma Birimine gönderiniz.
 - Adres: İzmir Marina Haydar Aliyev Bulvarı No.:4 Bahçelerarası Mahallesi Üçkuyular Balçova / İZMİR
 - e-mail: satinalma@izdeniz.com.tr
 - Tel : 0 232 320 00 35
- Teklifinizi KDV hariç, **Birim Fiyat ve Toplam Bedel** olarak ve TL bazında veriniz. **Teklif mektubunun ve teknik şartnamenin her sayfasını kaşeliyip imzalayınız.** Varsa markasını mutlaka yazınız.
- Teklif mektubunuzda teklif edilen mal ve/veya hizmetin toplam tutarı Kamu İhale Kanunu Doğrudan Temin Usulü ile alımda veya diğer ihale usulleriyle ihale edilmesine karar verilmesi halinde YAKLAŞIK MALİYET tespitinde değerlendirileceğinden SON FİYAT' ınızı yazınız. Doğrudan Temin Usulü ile alım yapılması halinde aşağıdaki şartlar geçerlidir.
- Şirketimiz E-Fatura mükellefidir. Siparişe konu mal/hizmetin faturası, E-Fatura mükellefi Yükleniciler tarafından 'TİCARİ FATURA' olarak düzenlenecektir.**
- 01.01.2020 tarihinden itibaren E-Fatura mükellefi olmayan Yükleniciler, tarafımıza düzenleyecekleri vergiler dahil 5.000,00 TL ve üstü faturalarını E-Arşiv portalı üzerinden göndereceklerdir. Tarafımıza düzenlenen E-Arşiv faturalar fatura@izdeniz.com.tr e-mail adresine gönderilecektir.**
- Teklif mektubunda vermiş olduğunuz fiyatlar Teknik Şartnamede aksine bir süre yoksa **30 (otuz) gün** süreyle geçerli olacaktır.
 - Taahhüt edilen mal veya hizmet, Hasan Ali Yücel Bulvarı No:35 Bostanlı Vapur İskelesi Karşıyaka / İZMİR adresinde bulunan İZDENİZ A.Ş. Ambarına teslim edilecektir. Teslim süresinin bitiminde taahhüdün yerine getirilmemesi halinde geciken her gün için toplam tutarın (Teknik Şartnamede aksi bir oran yoksa) **%1 (yüzde bir)**'i oranında ceza uygulanır. **Ancak azami gecikme süresi 7 gün olup, gecikme süresinin 7 günü geçmesi halinde idare tek taraflı olarak alımdan vazgeçebilir.**
 - Mal / hizmetin **TESLİM SÜRESİNİ MUTLAKA BELİRTİNİZ.** Teslim süresi 30 günü geçen alımlarda sözleşme imzalanacaktır. Yüklenici ile sözleşme imzalanması halinde, sözleşme tutarının % 0,948 (binde 9,48) oranında sözleşme pulu yüklenici tarafından sözleşmenin imzalanmasından itibaren yasal süresi içinde Vergi Dairesine yatırılacak ve alınacak belge fatura ile teslim edilecektir.
 - Mal ve/veya hizmetin teslimi ve kabulünü müteakip ödeme teknik şartnamede belirtilen sürede banka hesabına havale şeklinde olacaktır.
 - Teklif veren firmalar, yukarıdaki şartlarla birlikte, teknik şartname ve/veya numunedeki özellikleri aynen kabul etmiş sayılır.**
 - İdare mal/hizmeti alıp almamakta veya bir kısmını almakta serbesttir.
- Teklif veren firmalar bağlı oldukları Vergi Daireleri ve Vergi Numaralarını belirtecektir. Gerçek kişi olması halinde T.C. Kimlik No'sunu belirtecektir.** Tekliflerle ilgili ihtilaf halinde kurum kayıtları esas alınacaktır.
- Teklif mektubunda teklif edilen bedel rakam ve yazı ile yazılmalı, üzerinde kazıntı silinti ve düzeltme bulunmamalıdır. Ad, Soyad ve Ticaret Unvanı yazılmak suretiyle yetkili kişiler tarafından imzalanmış ve kaşelenmiş olmalıdır.
- Yüklenici 6183 sayılı kanunun 22/a maddesi gereği 5.000,00 (Beş Bin)TL'yi geçen tüm ödemelerde "Borcu Yoktur" belgesini ibraz edecektir.
- İhale ilanlarımızı (www.izdeniz.com.tr) internet adresimizden takip edebilirsiniz.

Ek: Teknik Şartname (9 Sayfa)

TEKLİF VEREN KİŞİNİN/FIRMANIN:Adı, Unvanı :
Vergi No :
Adres :
Tel/Faks :
Teklif Tarihi :

TEKNİK ŞARTNAME TARİHİ:	17/06/2026
TEKNİK ŞARTNAME KONTROL NUMARASI:	2926

POMPA YEDEK PARÇA MALZEME İMAL ve ALIMI	
MAL/MALZEME ALIMI TEKNİK ŞARTNAMESİ	
TEKLİFLERİN VERİLECEĞİ ADRES, TELEFON VE FAKS NUMARASI	
İDARENİN ADI	: İZMİR DENİZ İŞLETMECİLİĞİ NAKLİYE VE TURİZM TİC. A.Ş. (İZDENİZ A.Ş.)
İDARENİN ADRESİ	: BAHÇELERARASI MAH. HAYDAR ALİYEV BULVARI NO:4 BALÇOVA/İZMİR
İDARENİN TELEFONU:	0 (232) 320 00 35 (803/804/805/806)
satinalma@izdeniz.com.tr	

1. İŞİN ADI

Pompa Yedek Parça Malzeme İmal ve Alımı

2. İŞİN KONUSU

Bu şartname; İzdeniz A.ş envanterinde bulunan Baudouin 12M26.2 ana makine, Baudouin 6W105S dizel jeneratör ve yardımcı sistemlerde kullanılan deniz suyu ve tatlı su pompalarına ait yedek parçaların, piyasada imal edilerek temin edilmesine ilişkin teknik, idari ve kalite şartlarını kapsar.

3. MAL/MALZEME TEMİNE İLİŞKİN İSTEK, ÖZELLİK VE ESASLAR

3.1 Baudouin Ana Makine Deniz Suyu Pompası Ön Kapak

10 Adet

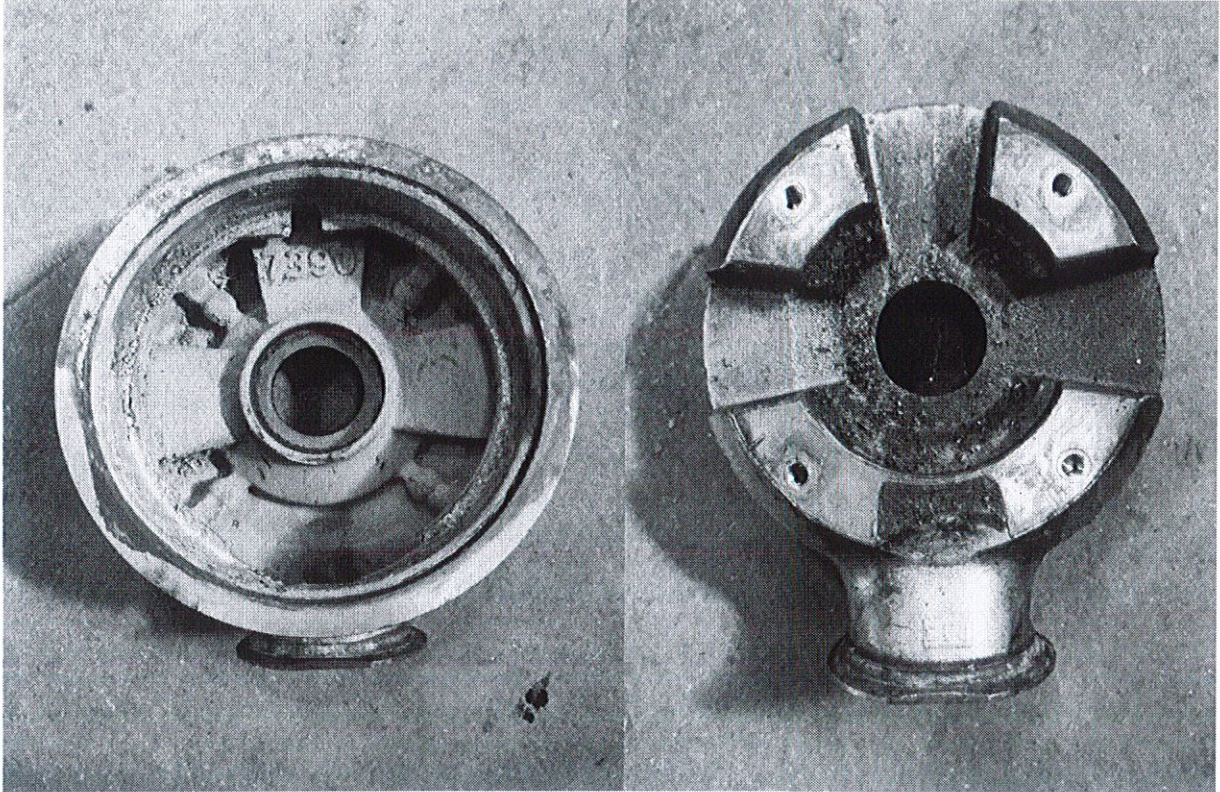

RG 7 MALZEMEDEN İMAL EDİLECEKTİR. MALZEME AĞIRLIĞI : 5,5 Kg dir.

[Handwritten signature]

[Handwritten signature]

[Handwritten signature]

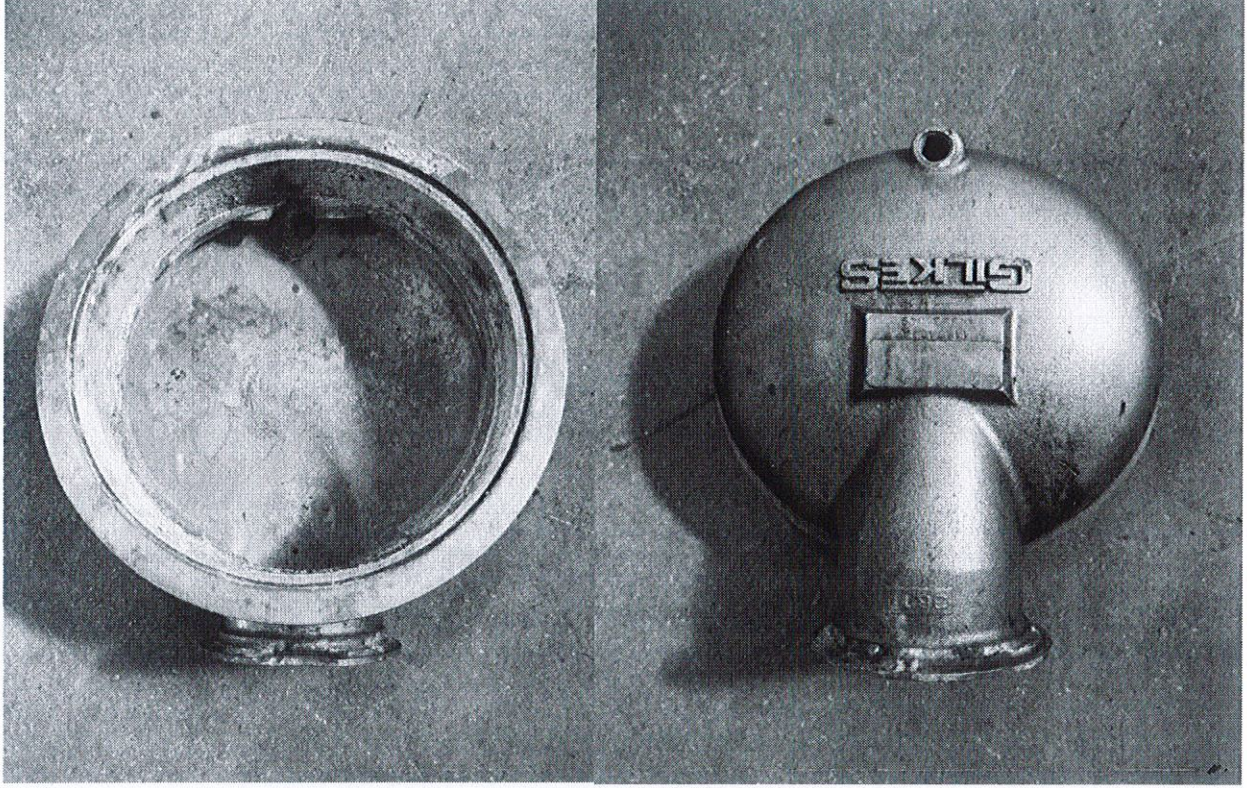
3.2 Baudouin Ana Makine Deniz Suyu Pompası Arka Kapak**20 Adet**

***ARKA KAPAK ÜZERİNDEKİ CIVATA YERİ KÖRLENECEKTİR. YENİ ÜRETİMDE OLMAYACAKTIR.
RG 7 MALZEMEDEN İMAL EDİLECEKTİR. MALZEME AĞIRLIĞI : 4 Kg dir.**

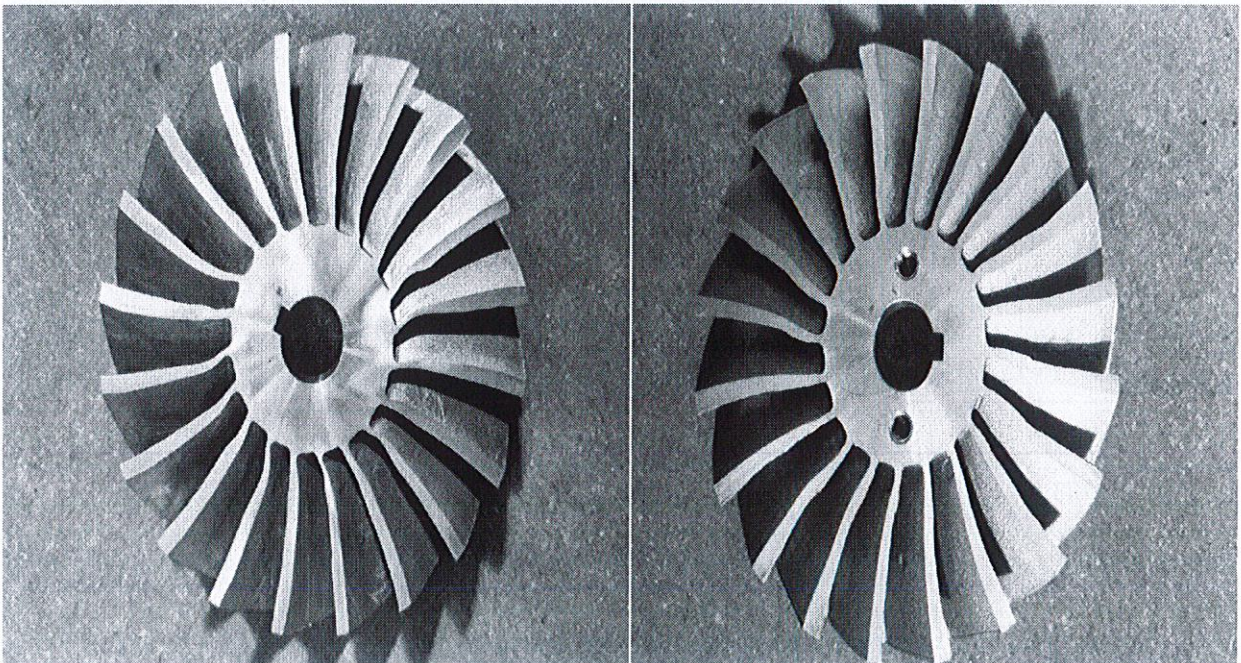
3.3 Baudouin Ana Makine Deniz Suyu Pompası İmpeller**40 Adet**

Handwritten signatures and initials at the bottom of the page.

RG 7 MALZEMEDEN İMAL EDİLECEKTİR. MALZEME AĞIRLIĞI : 2,8 Kg dır.

3.4 Baudouin Ana Makine Deniz Suyu Pompası Şaft

60 Adet

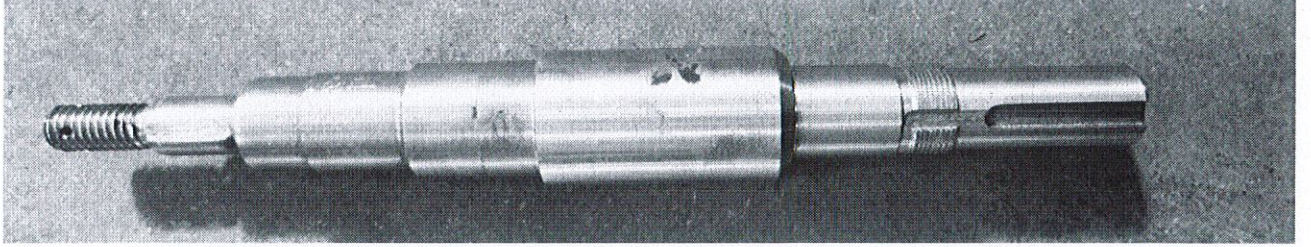

*** 1.4462 DUBLEKS PASLANMAZ ÇELİK MALZEMEDEN YAPILACAKTIR. MALZEME AĞIRLIĞI 4,37 Kg dır.

KARŞILIKLI 2 KAMA KANALI AÇILACAKTIR.

3.5 Baudouin Ana Makine Deniz Suyu Pompası Aşınma Ring

20 Adet

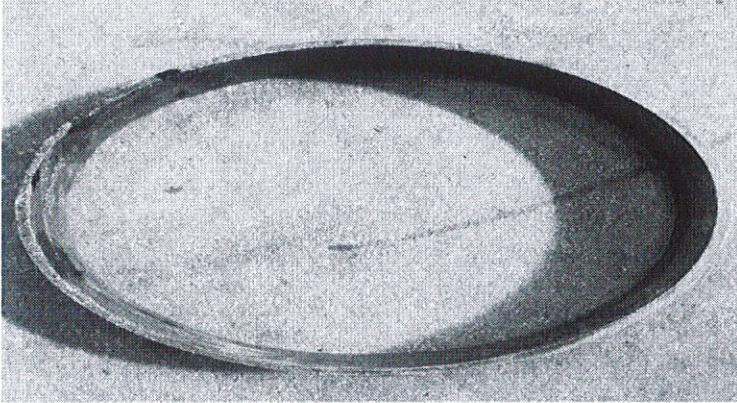

***RG 7 malzemedden yapılacaktır. Malzeme Ağırlığı 0,7 Kg dır.

3.6 Baudouin Ana Makine Tatlı Su Pompası Şaft (Sıkı Geçme Kamalı)

60 Adet

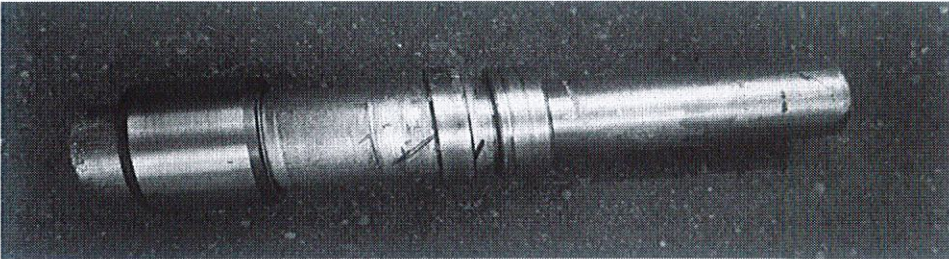

*** 1.4462 DUBLEKS PASLANMAZ ÇELİK MALZEMEDEN YAPILACAKTIR. MALZEME AĞIRLIĞI: 1 Kg dır.

KARŞILIKLI 2 KAMA KANALI AÇILACAKTIR. IMPELLER TARAFINDA ALIN KISMINDA IMPELLER SABİTLEMİK İÇİN M8 DİŞLİ DELİK AÇILACAKTIR.

3.7 Baudouin Tatlı Su Pompası İmpeller (Sıkı Geçme Kamalı)

40 Adet

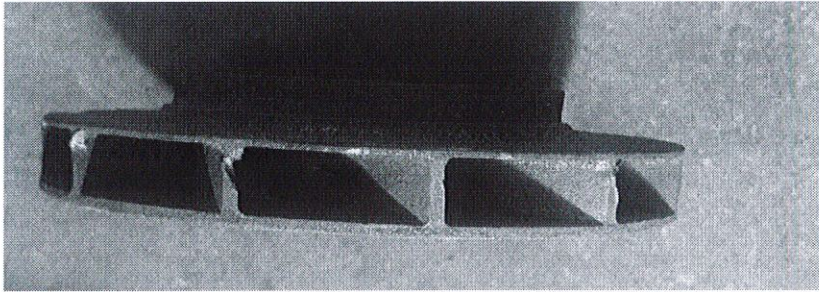
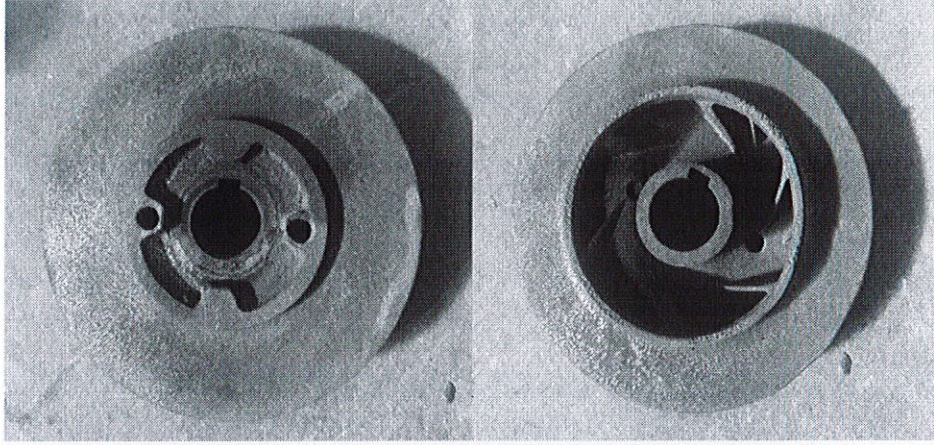

RG 7 MALZEMEDEN İMAL EDİLECEKTİR. MALZEME AĞIRLIĞI : 1,3 Kg dır.

3.8 Baudouin Dizel Jeneratör Deniz Suyu Pompası Gövdesi

30 Adet

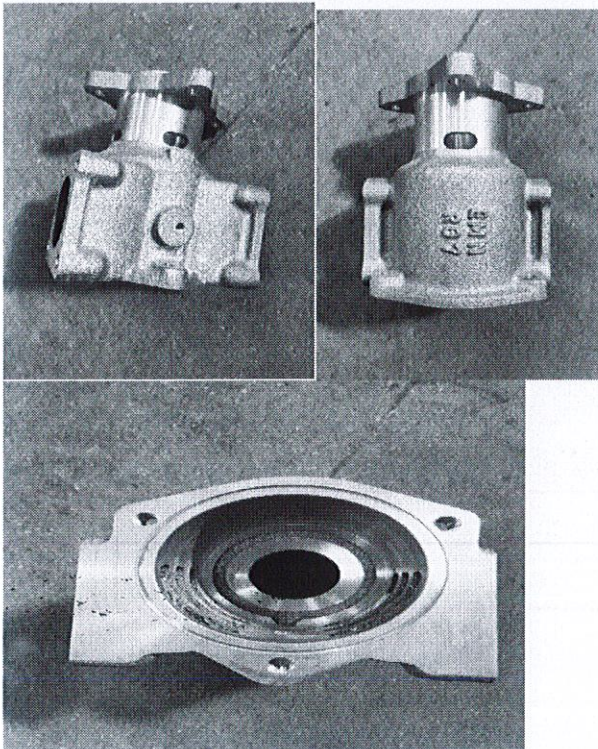

Q

u.

Ar 4

*****RG 7 malzemedan yapılacaktır. Malzeme Ağırlığı 2,8 Kg dır.
Belirli yerlerde yüzey sıfırlama işlemi yapılacaktır. Malzeme dökülmeden önce atölyeden bilgi alınacaktır.**

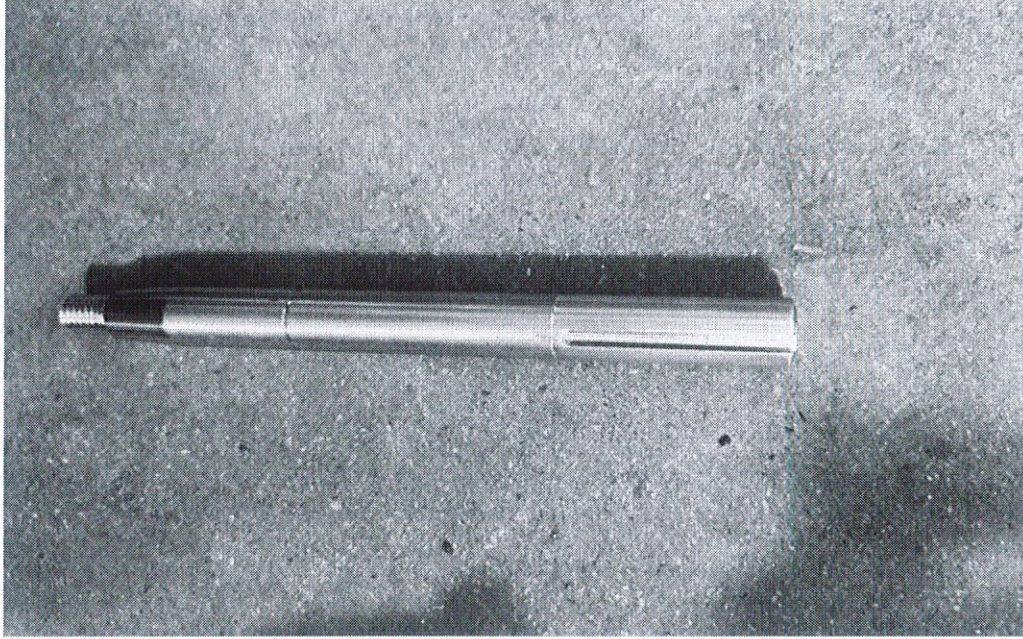
3.9 Baudouin Dizel Jeneratör Deniz Suyu Pompası Şaft**100 Adet**

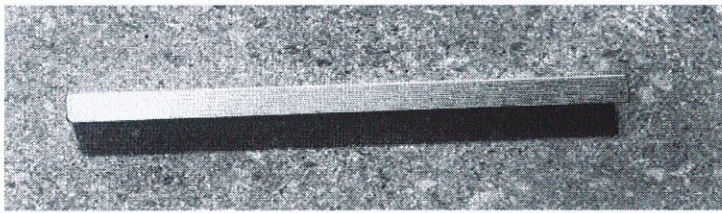

***** 1.4462 DUBLEKS PASLANMAZ ÇELİK MALZEMEDEN YAPILACAKTIR. MALZEME AĞIRLIĞI: 0,50 Kg dır.**

KARŞILIKLI 2 KAMA KANALI AÇILACAKTIR.

3.10 Baudouin Dizel Jeneratör Deniz Suyu Pompa Kaması**50 Adet**

***** 1.4462 DUBLEKS PASLANMAZ ÇELİK MALZEMEDEN YAPILACAKTIR. MALZEME AĞIRLIĞI: 0.10 Kg dır.**

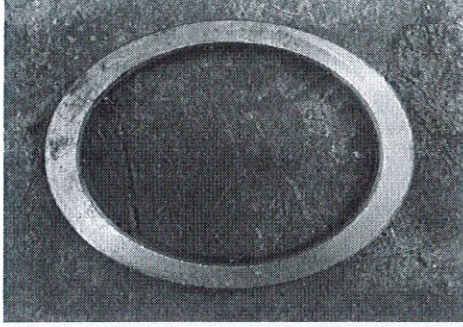
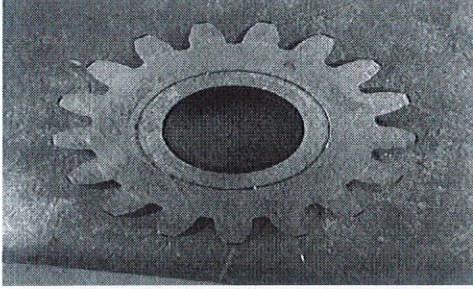
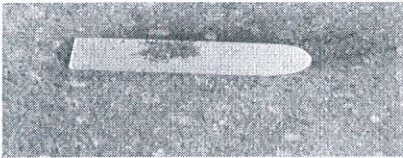
*****3.9 MADDESİNDEKİ MİLİN KAMA KANALINA UYGUN ŞEKİLDE İMAL EDİLECEKTİR.**

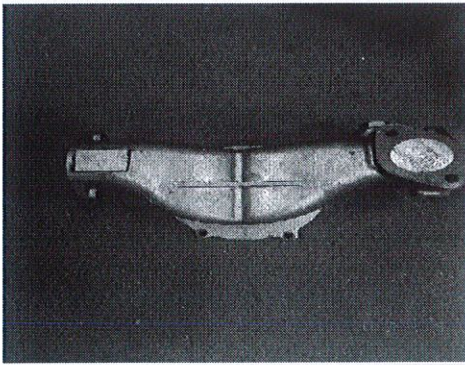
3.11 Baudouin Ana Makine Tatlı Su Pompası Yağlama Ringi**20 Adet******* 1.4462 DUBLEKS PASLANMAZ ÇELİK MALZEMEDEN YAPILACAKTIR. MALZEME AĞIRLIĞI: 0.70 Kg****3.12 Baudouin Ana Makine Tatlı Su Pompası Şaft Dişlisi Sıkı Geçme****20 Adet******* 4140 ÇELİK MALZEMEDEN YAPILACAKTIR. MALZEME AĞIRLIĞI: 0,42 Kg****3.13 Baudouin Ana Makine Deniz Suyu Pompası Şaft Kaması****100 Adet******* 1.4462 DUBLEKS PASLANMAZ ÇELİK MALZEMEDEN YAPILACAKTIR. MALZEME AĞIRLIĞI: 0.01 Kg****3.14 Baudouin Ana Makine Tatlı Su Pompası Ön Kapak****40 Adet** 6 

*****GGG 60 malzemeden yapılacaktır. Malzeme Ağırlığı: 9,8 Kg dır.
Flaş dahil civata yerleri iptal edilecektir.**

✚ **GEREKLİ HUSUSLAR**

- Yüklenici firma belirlendiğinde örnek imalat için tarafımızca numune verilecektir.
- Yüklenici firma imalat aşamasında birer örnek imal edip teknik müdürlük onayı aldıktan sonra seri imalata geçecektir.
- İmal edilen tüm parçalar röntgen test raporları ve malzeme analiz raporları ile teslim edilecektir. Kusurlu görülen malzemeler yükleniciye iade işlemi yapıp yenisi talep edilecektir.
- Firmalar teklif vermeden önce Bostanlı Vapur İskelesinde bulunan bakım onarım atölyemizde parçaları yerinde inceleyerek teklif vereceklerdir. İstekliler teklif vermekle imalatı yapılacak malzemeleri yerinde gördüklerini ve tüm şartları kabul ettiklerini peşinen kabul etmiş sayılır.
- Ürünlere 1 (Bir) yıl garanti verilecektir. Garanti süresi içerisinde personelimiz tarafından montaj esnasında ürünün kusurlu olduğunun tespiti halinde (delik, kılcal çatlak vb..) yüklenici firma ile iletişime geçilerek ürünün değişimi sağlanacaktır.
- Üretimi talep edilen malzemelere ait teknik çizimler ve malzeme alaşım analizleri ürünlerin teslimiyle birlikte kurumumuza teslim edilecektir.
- Yüklenici, her parça için 1 adet numune imal edecektir.
- Teknik Müdürlüğün yazılı onayı alınmadan seri imalata geçilmeyecektir.

✚ **İMALAT VE KALİTE ŞARTLARI**

Tüm parçalar verilen numune ve teknik çizimlere birebir uygun imal edilecektir.

Mil, kama ve sıkı geçme toleransları:

- ISO 286 – H7 / h6
- Kamalar: DIN 6885
- 4140 çelik parçalar normalize + temperli olacaktır.
- Döküm parçalar gerilim giderme tavı uygulanmış olacaktır.
- Deniz suyu ile temas eden parçalar korozyona dayanıklı olacaktır.

✚ **TEST, MUAYENE, GEREKLİ BELGELER**

Teslimatla birlikte aşağıdaki belgeler sunulacaktır:

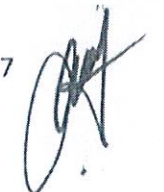

- EN 10204 – Malzeme Sertifikası
- Kimyasal analiz raporu
- RG7 ve GGG60 parçalar için radyografik (RT) test raporu

4. NAKLİYE, TAŞIMA VE TESLİMATA İLİŞKİN ESASLAR

Mal/Malzeme alımına ilişkin işin teslim yeri, teknik şartnamenin 8. maddesinde belirtilen yerdir. Yüklenici tarafından mesai saatleri içerisinde teslimat yapılacaktır. (Pazartesi – Cuma günleri arasında saat 08:00 ile 17:00 saatleri arasında) Yüklenicinin mal/malzemeyi mesai saatleri dışında ve/veya resmi tatillerde teslim edebilmesi İdarenin iznine bağlıdır. Yüklenici, teslim edeceği mal/malzemenin gün, saat, araç ve personele ilişkin bilgileri içeren ve bu şartnamenin eki olan **Mal/Malzeme Teslimi Bilgi Formunu** eksiksiz olarak doldurup, **teslimat öncesi** Malzeme ve İkmal Müdürlüğüne yazılı olarak bildirmekle yükümlüdür. (malzemeikmal@izdeniz.com.tr e-posta adresine yapılan bildirimler geçerlidir.) Yüklenici mal/malzemenin nakliyesi ile yükleme ve indirme işleminden sorumludur. Mal/malzemenin nakliyesi esnasında oluşabilecek her türlü zarar ile mal/malzemenin yüklenmesi veya indirilmesi esnasında İzdeniz A.Ş. nezdinde ve/veya üçüncü şahıslar nezdinde meydana gelen her türlü zarardan Yüklenici sorumludur. Yüklenici, mal/malzemeyi indirecek/taşıyacak personelin **İşçi Sağlığı ve İş Güvenliği (ISG)** konusunda bilgi sahibi olduğunu, gerekli eğitimleri aldığını, gerekli kişisel koruyucu donanımlara sahip ve kullanmakla yükümlü olduğunu ve bu konuda her türlü sorumluluğun kendilerine ait olduğunu, ekte yer alan **İZDENİZ A.Ş. Yüklenici/Tedarikçi İşçi Sağlığı ve İş Güvenliği Talimatını** okuduğunu ve sevkiyatında görev yapacak personelin imzalayacağını kabul ve taahhüt eder.

Mal/malzemenin Yüklenici tarafından kargo ile gönderilmesi durumunda “gönderici ödemeli” olması gerekmektedir.

5. KABUL KRİTERLERİ

Siparişe konu mal/malzemelerin şartnamenin 8. maddesinde belirtilen adrese getirilmesiyle, Malzeme ve İkmal Müdürlüğü yetkililerince mal/malzemeler Geçici Kabul Bölgesine alınır. Mal/Malzemenin teslimi sırasında Yüklenici firma yetkilisi **ıslak imzalı ve kaşeli bir adet İrsaliye/Fatura, e-irsaliye, e-fatura** nüshasını hazır bulundurmalıdır. Alım konusu mal/malzemenin teknik şartname ve alım dokümanlarına uygun şekilde teslim edilmesiyle **Muayene ve Kabul Komisyonu** kabul sürecine başlar. Teslim edilen mal/malzemelerin teknik şartnamede yer alan gerekleri **tam, eksiksiz ve doğru** şekilde karşılaması durumunda, Komisyonca **Muayene ve Kabul Raporu** düzenlenir.

Tüm parçalar **etiketli ve darbe/neme karşı korumalı** ambalajlanacaktır.

6. GARANTİ ŞARTLARI VE ESASLARI

Teslim edilen mal/malzemeler, 13.06.2014 tarihli ve 29029 sayılı Resmî Gazete’de yayımlanarak yürürlüğe giren **Garanti Belgesi Yönetmeliği** kapsamında belirtilen süreler içerisinde garantili olacaktır. Ayrıca 13.06.2014 tarihli 29029 sayılı Resmi Gazete’de yayımlanarak yürürlüğe giren **Satış Sonrası Hizmetler Yönetmeliği** kapsamında belirtilen süreler ile Yüklenici tarafından satış sonrası hizmeti verilecektir.

Bu şartnamenin 5. Maddesi gereğince yapılacak inceleme sonucu mal/malzemelerin imalattan kaynaklanan bir nedenden dolayı hatalı olduğunun belirlenmesi durumunda, mal/malzemeler firma tarafından ücretsiz olarak 5 (BEŞ) iş günü içerisinde ayıpsız yenileri ile değiştirilecektir. Teslim edilen yeni ürünlerin garantisi süresi en az ilk teslim edilen ürünün garanti süresi kadar olacak ve garanti süresi yeni ürünlerin teslim tarihinden itibaren başlayacaktır. Gizli ayıplara ilişkin İdarenin hukuki itiraz ve talep hakkı saklıdır. **Yüklenici**

8

firma bu siparişe teklif vermekle, garanti ile ilgili olan bu maddede yazan hükümleri peşinen kabul ettiğini beyan ve taahhüt etmiş olur.

7. ÖDEME YERİ VE ŞARTLARIYLA AVANS VERİLİP VERİLMEMEYECEĞİ

(VERİLECEKSE ŞARTLARI VE MİKTARI İLE SÖZLEŞME KONUSU İŞLER İÇİN ÖDENECEKSE FİYAT FARKININ NE ŞEKİLDE ÖDENECEĞİ)

Bu iş için avans verilmeyecektir. İZDENİZ A.Ş. tarafından siparişe ait ödemeler, İZDENİZ A.Ş. Muhasebe ve Mali İşler Müdürlüğü tarafından yapılacaktır. Ödemelerin vadesi fatura tarihinden itibaren 60 (ALTMİŞ) gündür. İdaremizce ödemeler, her ayın ikinci CUMA günleri yapılır. Ödeme tarihi, fatura tarihinden itibaren 60 (ALTMİŞ) gün sonraki ilk ödeme günüdür.

8. MAL/MALZEMENİN TESLİM YERİ

Mal/Malzemenin teslim yeri, HASAN ALİ YÜCEL BULVARI NO:35 BOSTANLI Vapur İskelesi KARŞIYAKA/İZMİR adresinde bulunan İZDENİZ A.Ş. Bostanlı Ambarıdır.

9. İŞİN SÜRESİ

Yükleniciye siparişin verilmesine müteakip **30 (OTUZ) Gün** içerisinde şartname konusu olan mal/malzemeler, **tüm masraflar Yükleniciye ait olmak üzere**, şartnamenin 8. maddesinde belirtilen adreste **İdarenin uygun gördüğü alana Yüklenici firma çalışanları tarafından indirilerek teslimi yapılır. Siparişin belirtilen güne kadar teslim edilmemesi durumunda, 7 (YEDİ) güne kadar ifaya eklenen cezai şart olarak gecikilen her takvim günü için toplam sipariş bedelinin %1 (YÜZDEBİR) oranında gecikme cezası uygulanarak teslim alınabilir.**

10. İş bu teknik şartname, bu madde dahil **10 (ON)** ana maddeden oluşmak üzere **9 (DOKUZ)** sayfadan ibaret olup, tarafımızca hazırlanarak **17/06/2026** tarihinde imza altına alınmıştır.

	Birim Personeli/ Sorumlusu	Birim Personeli/ Sorumlusu	Birim Personeli/ Sorumlusu
ADI SOYADI	Fevzi OYGUN	Ünal ALPAY	Alper KÖKÇÜ
GÖREVİ	Uzak Yol Baş Müh.	Makine Enspektörü	Makine Enspektörü
İMZA			
	Birim Müdürü	Malzeme ve İkmal Müdürü	
ADI SOYADI	A.Kağan DURMUŞOĞLU	Okan GÜNEŞ	
GÖREVİ	Teknik Müdür	Malzeme ve İkmal Müdürü	
İMZA			

EK: Mal/Malzeme Teslimi Bilgi Formu

İZDENİZ 	MAL/MALZEME TESLİMİ BİLGİ FORMU	Doküman No	İZD-FR/MİM-18
		Yürürlük Tarihi	11/25/2025
		Revizyon No	-
		Revizyon Tarihi	-
		Sayfa No	1/1
(Bu form eksiksiz olarak doldurularak İZDENİZ A.Ş.'ye iletilmelidir)			
Teslimat Bilgileri		Araç Bilgileri	
İşin Adı		Araç Plakası	
İrsaliye Numarası		Araç Tipi/Modeli	
Teslimat Tarihi		Şoför Adı Soyadı	
Teslimat Saati		İletişim Bilgileri	
veriniz.			
Teslim Eden		Teslim Alan	
Adı Soyadı		Adı Soyadı	
Görevi		Görevi	
Tarih		Tarih	
İmza		İmza	